



2021年版

よしかわ  
一店逸品カタログ  
*Yoshikawa itten ippin*



吉川市イメージキャラクター  
なまりん

吉川市商工会 / 吉川市

令和2年度 伴走型小規模事業者支援推進事業

## はじめに

### 「よしかわ一店逸品」について

私たちの吉川は豊かな河川に挟まれ古くは江戸からの荷の船着場として栄えていたこともありました。

その頃から吉川の商業は様々なお客様をお迎えし喜んで頂くために発展してまいりました。

この「よしかわ一店逸品」はその精神を今現在に引き継ぎ、加盟しているそれぞれのお店が皆様に喜んでいただける自慢の商品やサービスをご紹介します。

そしてお店とお客様が互いに笑顔で繋がりこの私たちの吉川がもっと元気になるよう情報発信をしていきますのでご活用いただければ嬉しく思います。

## CONTENTS

### ～ 専門店の味に舌鼓！～

- No.01 料亭 糀家
- No.02 割烹 ますや
- No.03 吉川 福寿家
- No.04 うなぎ創作 鰻樹
- No.05 笑龍
- No.06 中華処 萬万亭
- No.07 沖寿司 吉川店
- No.08 レストラン こはまや
- No.09 Restaurant koyano (レストランコヤノ)
- No.10 Bakery&Cafe FEU CLAIR ~フークレール~
- No.11 しゃぶ亭トンボ
- No.12 焼肉家 ごんたか
- No.13 特選黒毛和牛♀吉川カルビ
- No.14 FOOD DINING 穂思
- No.15 ダイニング 倫
- No.16 Food Café Legame



## CONTENTS

～ 食材の専門店 / 快適な生活をサポート ～

- No.17 肉の太田屋
- No.18 御菓子司 中村屋
- No.19 パティスリーハヤノ
- No.20 二合半堂まつざわ煎餅
- No.21 和菓子司 まるしん
- No.22 とうふ工房 翁
- No.23 静岡屋
- No.24 とよだ商店
- No.25 染谷米穀店
- No.26 木の下商店 吉川中央総合病院売店
- No.27 ヨシケイ東埼玉
- No.28 ラッピーランド
- No.29 バラエティストアー カマニ
- No.30 中里薬局
- No.31 コスメ&エステ みき
- No.32 山口塗料商会
- No.33 アイデックスインターナショナル 関東事業所



## CONTENTS

～ 快適な生活をサポート ～

- No.34 竹内産業
- No.35 スピードクリーニング石居
- No.36 ハウスクリーニング シンカワ
- No.37 山崎時計宝飾メガネ店
- No.38 テクノキャット
- No.39 洋服のお直し すずらん
- No.40 吉川美南不動産
- No.41 オレンジハウス
- No.42 まくらと寝具の専門店 西川チェーン いわひらや
- No.43 よしかわファミリー歯科クリニック
- No.44 吉川中央整骨院
- No.45 たるみ・しわ・小顔専門美顔サロン ヴェルルーチェ
- No.46 Hair Art ROCO Factory
- No.47 Y's ダンスアカデミー
- No.48 スタジオムッター ピラティス & ヨガ
- No.49 Campus Shop サンスポーツ

## 創業 400 余年 近藤勇や勝海舟なども味わった老舗料亭の逸品



「うなぎの朴葉巻き」1個 610円（税別） 写真の4個入り箱は、お土産専用。箱入りは4個、6個、8個、10個のご用意あり。

江戸開府と時を同じくした創業当時の面影を残す佇まい。慎ましやかな真心のおもてなしの老舗料亭だ。「うなぎの朴葉巻き」は、そんな老舗料亭の味を自宅で味わえる逸品。じっくりと蒸した鰻を自家製タレで焼き上げ、こだわりの粒山椒と歯ごたえ豊かな牛蒡をご飯で挟んだもの。ほのかに香る朴葉の風味と、まろやかな甘みと旨みが堪能できる。冷凍庫で3週間保存可能。蒸し器か電子レンジで温めていただく。クール宅急便にて、全国発送が可能。

### 料亭 栞家

吉川市平沼 173 ☎048-982-0009  
営業時間：11:30～21:30 休日：不定休  
URL:<http://www.yoshikawa-kojiya.com>



## わざわざ遠方からも“なまず”を食べに！なまず料理の認知を高めた名店



「なまずコース」2,800円（税別）

地元吉川産の養殖なまず消費量ナンバーワン。多数のTV取材で、ウナギの代わりになまずではなく、“なまずの美味しさ”を伝え続けて認知を高め、ポピュラーな食材にした名店だ。なまず料理を少しずつ気軽に楽しみたい方には、「なまずコース」がオススメ。先付、なまず刺身、天ぷら、たたき揚げ、南蛮漬けと、“なまず”料理のいろいろが味わえる。テーブル席で気軽に食べるもよし、広々とした個室でゆっくりと食事を楽しむこともできる。

### 割烹 ますや

吉川市平沼 148 ☎048-982-0022  
営業時間：11:00～20:00 (LO.19:30) 休日：不定休  
URL:<http://masuyayoshikawa.web.fc2.com/>



## 天保八年創業 川魚料理の老舗料亭 中川を眺める指定席が此処に！



吉川の自然豊かな美しい景色に、江戸中期の創業以来 180 年。料理茶屋から受け継がれた味と技、そして心を込めた“おもてなし”が心地よい老舗料亭だ。庭を眺めるカウンター席、カジュアルなテーブル席、2階・3階のお部屋からは中川を眺めながらの食事が楽しめる。「ひつまぶし」は、関東風の浅蒸しにした鰻の蒲焼で提供される。最初は、そのまま、次にネギ、山葵、海苔を入れて、最後にお出汁でお茶づけにして味のバリエーションが楽しめる。

### 吉川 福寿家

吉川市平沼 51 ☎フリーダイヤル 0120-291-801  
営業時間：11:30～15:00 (LO.14:00) / 17:00～21:30 (LO.19:30)  
休日：水曜日（月2回連休あり）URL:<http://fukujuya.jp/>



## “マツコの知らない世界” など TV やラジオ・雑誌に多数紹介されている人気店



「うな重」 3,500 円 (税別)

吉川駅南口すぐの鰻専門店。鰻本来の旨さがわかる「白焼き」は、実は出すところが少ない。自信を持って提供するの、鰻に長年携わってきた目利きの成せる技だ。鰻最古の食べ方「ガマの穂焼き」、「うなさし」、「西京焼き」、甘めのタレ、白焼き、塩コショウ、醤油の効いたタレ 4 種の「食べ比べうなぎ串」など、創作料理を提供し続けている。鰻に合わせた日本酒は、季節ごとの新酒、フルーティなものなど多種。うな重などお食事メニューのテイクアウト可能。

### うなぎ創作 鰻樹

吉川市木売 2-9-7 2F ☎048-940-5458

営業時間：11:30～14:00 (LO.13:30) / 17:00～22:00 (LO.21:00)

休日：木曜日 URL:<https://unagisousaku-manju.jp/>



## 繊細で美しい盛り付け、味と食感で酢豚の概念が変わる逸品！



「黒酢の酢豚」 1,800 円 (税別) ※2020 年 10 月末現在

吉川小学校北側の中川土手に面している料理とお酒のお店。旬の食材を活かしたメニューは、その日の市場の入荷で変わり、その時々のお会いが嬉しい。紹興酒の他、日本酒は 80 種以上と豊富な品揃え。「黒酢の酢豚」は、柔らかく煮込んだバラ肉に、ゴマとナッツをまといわせて食べやすくスライス。じっくり煮込んで角が立たない香り豊かで濃厚な黒酢を絡めていただく。素揚げした野菜が食感と味にアクセントを添える。リピーターが多い定番メニューだ。

### 笑龍 (しょうろん)

吉川市平沼 46-2 ☎048-983-0956

営業時間：平日 17:00～23:00 / 日祝 16:00～22:00

※コロナ渦のため変更あり

休日：毎週水曜日・毎月第 2 火曜日



## 安心安全な食材から作る多彩なメニュー 食べて健康をモットーに！



「四川麻婆豆腐」 900 円 (税別) ハーフサイズ 600 円 (税別) ※選べる辛さ / 1,2 倍 通常料金 3,4 倍 +100 円 5 杯～+150 円

吉川地場産野菜、オリジナル配合麺、手作り点心、手作り調味料と手作りにこだわる。定番だけでなく、いろいろな料理を食べて欲しい。「四川麻婆豆腐」は、辛味と香りを大切に仕上り。麻婆豆腐の定義である麻マ (痺れ)、辣ラー (辛味)、烫タン (熱い)、嫩ネン (柔らかさ)、鮮シュン (旨味) に則した本場の味だ。クセになる美味しさ。和室もあり、若いファミリーからご年配の方までカジュアル中華が楽しめる人気だ。テイクアウトでご自宅でもどうぞ！

### 中華処 萬万亭

吉川市平沼 1-9-6 ☎048-981-5354

営業時間：11:30～14:30/17:00～21:30 (LO.21:00) 休日：火曜日



## ファミリーで手軽に楽しめる！本格志向の江戸前回転寿司



「だてまぐろ究極8貫」(大トロ・中トロ・赤身・炙り・中落ち・炙りトロ・カマトロ・頭肉・ホホ肉) 1,680円(税別)

店内に入ると、板前さんが笑顔で元気よく迎えてくれる。佇まいは本格志向のお寿司屋さんだが、週末には家族連れて賑わう地元密着型の回転寿司店だ。だてまぐろ養殖会社の協力で集められたカマトロ、頭肉、ホホ肉など希少部位が、「だてまぐろ究極8貫」として数量限定で食べられる。おつまみメニューも充実している。その日市場から入荷した旬の鮮魚や貝の盛り合せで、日本酒やハイボールで一杯も嬉しい。話題のクラフトビールも味わえる。

### 沖寿司吉川店

吉川市中野 53-1 ☎048-984-2166  
営業時間：(月水金) 11:30～15:00 / 16:30～21:30  
(金・土・日・祝) 8:00～17:00  
休日：火曜日 (GW・お盆など祝日は営業)



## お店の味をご自宅でも！とりの唐揚げなど持ち帰りOK



「とりの唐揚げ」830円(税込) ※お持ち帰り810円(税込)

吉越橋交差点際、昭和23年創業以来変わらぬ味を守り続ける“まちの食堂”。大人気の「とりの唐揚げ」は、多くのスパイスを贅沢に使った衣でカリッと揚げてから、さらに熱々の出来たてを”こはまや特製”のタレをかけていただく。お子さんからご年配の方まで愛されている味だ。洋食、中華など品数豊富なメニューから、汁物、サラダ以外はテイクアウトできるので、お店の味をご自宅でも楽しめる。伝統の食堂は、新しい生活様式にも対応している。

### レストラン こはまや

吉川市保 101-2 ☎048-982-0107  
営業時間：11:00～14:00 (LO.13:30) / 17:00～20:00 (LO.19:30) ※早じまいあり  
休日：木曜日  
URL:<https://drive.google.com/file/d/1hGqGFbojrpllukKCfr0ZZ0Kji4H88iv8/view>



## 創業43年 みんなから愛される“まちの洋食屋さん”



「レストランコヤノのまかないステーキ」1,760円(税込)

昭和52年創業、地元で長く愛される“まちの洋食屋さん”だ。定番の「ハンバーグおこげ」や「スペシャルオムライス」など、大人気のロングセラーが目白押し。「レストランコヤノのまかないステーキ」は、運ばれてきた途端にいい香りが鼻をくすぐり食欲が刺激される。自家製オニオンソースが柔らかな肉の旨みを引き立て、付け合わせのパスタは肉とソースの旨みを吸っておいしい。さくら通り沿いの2号店“ブラッセリー・ミエル”048-999-6820にもどうぞ！

### Restaurant koyano (レストランコヤノ)

吉川市栄町 1463-7 ☎048-982-6167  
営業時間：11:00～15:00 (LO.14:30) / 17:00～21:00 (LO.20:30)  
休日：木曜日



## ホシノ天然酵母のパンは香り豊かで身体にやさしい！



「しっとり温種生食パン」 1斤 540円（税別）  
半斤 270円（税別）

“身体にやさしく健康的であること”を大切にしているベーカリーカフェ。お好きなパンとドリンクを店内で楽しめるほか、地元の無農薬野菜を使った日替りランチ 980円（税込）もいただける。「生食パン」は、天然酵母の香りを大切にしながら、ギリギリまでたっぷりの水分を加えることで、しっとりもちり、ソフトでエアリーな食感が楽しめる。毎朝出来たての天然酵母を使っているため、豊かな香り、風味、甘みが堪能できる。一日限定4本のこだわりの一品。

### Bakery&Café FEU CLAIR ～フークレール～

吉川市保 1-20-9 ☎048-915-2035

営業時間：10:00～19:00 休日：毎週月曜、第2、4火曜日

休日：毎週月曜、第2、4火曜日

URL:<https://feuclair.owst.jp/>



## 一人ずつの鍋でコロナ渦でも安心して楽しめるしゃぶしゃぶ専門店



しゃぶしゃぶコース「黒毛和牛&黒豚ミックスコース」  
4,200円（税別） ※野菜食べ放題・選べる前菜・雑炊  
or うどん・ドリンクバー・デザート付

いま、ひとり鍋の“小鍋”が注目を集め人気だ。新しい生活様式に、適切な距離を保ちつつ家族や友人と一緒に楽しめると利用者が増えている。カウンター席だからこそ、一人ずつの小鍋だからこそ、ゆっくり優雅なひと時を楽しめる。「しゃぶしゃぶコース」は、こだわりの黒毛和牛、黒豚を堪能できるだけでなく、新鮮な季節の野菜が食べ放題。15種類から選べる前菜は、酒のつまみに最適。予約制ではないが、特に土日は人気なので予約をオススメ。

### しゃぶ亭トンボ

吉川市高久 1-10-24 ☎048-981-4104

営業時間：17:00～23:00 (LO.22:00) ※満席になり次第終了

休日：第3水曜日

URL:<https://shabutei-tonbo.owst.jp/>



## ロースター換気で安心安全 家族で楽しく焼肉を！



「ファミリー大皿」3～4人前 3,980円（税別）  
骨付きカルビ、アンガス牛ハラミ、和牛ロース、鶏カルビ・ソーセージの盛皿

“新鮮で美味しい肉を、安く、たくさん食べてもらうこと”をモットーに、良質な肉の仕入れ、タレの漬け込み、肉本来の美味しさの引き出し方の修行を日々重ねている。「ファミリー大皿」は、骨付きカルビ、アンガス牛ハラミ、和牛ロース、鶏カルビ・ソーセージとお子さんが好きなものを中心にした盛皿。美味しくボリュームがあり、お財布にも優しく、みんなが笑顔になる。リピーターも多い。こんな時だからこそ、家族で楽しく焼肉を食べて元気になろう。

### 焼肉家 ごんたか

吉川市木売新田 5-1 ☎048-940-2988

営業時間：<平日>11:30～22:00 (15:00～17:00 休憩 / LO.21:30) <土・日・祝日>11:30～22:00 (LO.21:30)

休日：月曜日（祝日の場合は翌日）

URL:<http://www.yakiniku-gontaka.com/>



## 本当の国産黒毛和牛の感動を知ってもらいたい！



「切り落とし焼肉ランチ」1,800円（税別）「特上ロース焼肉ランチ」3,500円（税別） サラダ、キムチ、もやしナムル、スープ、白米、ウーロン茶付

国産黒毛和牛、雄牛にしぼり一頭買い付け。胃もたれしづらい上質な脂と、きめ細やかな身質の牛を仕入る努力をしています。「黒毛和牛の感動を日常食に」というテーマを掲げ、お客様が自身で焼く焼肉スタイルで最高に味わってもらう為、手間暇惜しまず仕入から商品化までに情熱と技術を注ぎ込み、実現しています。キムチ・タレ・ドレッシング・スープ・デザートに至るまで手作りし、味へのこだわりを感じてください。

### 特選黒毛和牛♀吉川カルビ

吉川市木売3丁目1-1 ☎048-940-7949  
営業時間：11:30～14:00、17:00～0:00  
休日：火曜日  
URL:<https://m-iwama.com/kalbi>



## 家族連れでも時間を忘れて楽しめるアットホームな居酒屋さん



まぐろ刺身 520円（税別） ダチョウ刺し 980円（税別）  
鶏ハツ刺し 900円（税別）

吉川消防署通りに面した三角屋根のオシャレな洋館。ダチョウをはじめ珍しい肉刺し、豊洲直送の旨みの凝縮したマグロが格安に味わえる居酒屋だ。カウンター席やテーブル席の他、座敷や個室もあり32名まで宴会もできる。「宴会料理」6品2,000円（税別）～は、メニューや金額の相談に気軽に応じてくれる。お子様のお料理にも柔軟に対応してもらえ、家族連れも安心して気軽に美味しい料理とお酒を楽しめる。カクテルの種類も豊富。法事利用は昼間の予約も可能だ。

### FOOD DINING 穂思

吉川市中井2-67-4 ☎048-981-5814  
営業時間：16:00～24:00 (LO.23:00)  
休日：火曜日 URL:<http://FOOD DINING 穂思 .com/>



## 年間を通して楽しめる屋上ビアガーデンが大人気！



「BBQコース」4,000円（税込）

吉川駅から徒歩3分。木の温もりを感じるお洒落な居酒屋。店長が変わってさらに明るくバージョンアップしている。いまの生活様式だからこそ、解放的な屋上ビアガーデンが大人気で、BBQや鍋などが年間を通して楽しめる。ブランケットの用意もあり。店内は、20席のダイニングルームの他、個室はテーブル席、ローソファ、ローテーブルと、女子会、家族連れなど用途に合わせて選べる。こだわりのお肉をはじめ、居酒屋メニューを気軽に楽しめる。

### ダイニング 倫

吉川市木売1-9-12 STビル3F ☎048-940-7391  
営業時間：18:00～24:00  
休日：火曜日  
URL:<http://dinning-tomo.com/>





## 少人数でも安心して使えるパーティールーム



8名様以上でご利用可能な3Fパーティールーム

吉川駅南口近く。店内は、テーブル席の他、バーカウンターも合わせて50席と広々。ランチタイム、ディナータイム、そして週末の金曜、土曜と祝前日にはバータイムが設けられている。夜の「パーティープラン」は4名以上で予約可能。本格イタリアンのお料理9品と飲み放題90分が付いて4,000円（税込）～あり。夜の平均単価は3,500円。吉川美南駅西口駅前通り、駅から徒歩5分に系列店創作レストランが1月にオープン予定！

### Food Café Legame

吉川市木売 2-6-5 ☎048-999-6996

営業時間：11:30～15:00 (LO.14:00) / 17:00～24:00 (LO.23:00) / 金土のみバータイム 24:00～25:00

休日：毎週火曜日、第2水曜日

URL:<http://foodcafelegame.web.fc2.com/index.html>



## 地域に根差せるよう地道にコツコツやっています！



よしかわバナナ 200円（税別）  
もつの煮込み 450円（税別）

吉川団地のお肉屋さん。新製品の開発に意欲的で、新しい商品が続々登場している。「よしかわバナナ」チョコレート掛けは、バナナに豚バラを巻いて揚げた肉屋が作ったスイーツ。とろっと濃厚な甘みで食べ応えがある。「もつの煮込み」は、肉屋ならではの鮮度のよいモツを使って臭みがなく美味しいと評判だ。コロッケなど、注文を受けてから揚げしてくれるので、サクサク熱々を提供してくれる。

### 肉の太田屋

吉川市吉川団地 1-7-104 ☎048-981-0298

営業時間：10:00～12:45 / 15:30～19:00 休日：土曜日・日曜日・祝日の場合土日休み

URL:<https://ootaya.jimdosite.com>



## お手土産に最適な「なまずの里」特産品が品数豊富！



吉川なまずの里特産品「鯰どら焼き」4種類 140円（税別）～、「乳菓なまりん」2種類 120円（税別）、「鯰さぶれ」2種類 110円（税別）

創業40年余、地元で愛される老舗和菓子店。県道加藤平沼線沿い、城北信用金庫斜め前の真っ赤な“生くりむ大福”の垂れ幕が目印だ。“吉川”の名前が入ったお菓子の品揃えは吉川市で一番。お子さんからご年配まで喜ばれる「鯰どら焼き」は、小豆、胡麻、栗、レモンと4種類の餡が楽しめる。バターと練乳がたっぷりの焼き菓子「乳菓なまりん」は、3週間と日持ちが良い。昔ながらのしっかりとした歯ごたえが人気の「鯰さぶれ」と、お土産に最適。

### 御菓子司 中村屋

吉川市栄町 1398-5 ☎048-982-8750

営業時間：9:00～18:00 休日：水曜日



## 手頃な食べきりサイズのシュトーレン



「シュトーレンプチ」250円（税別）

おあしす近く、コモディイダ駐車場前にあるアンティークな佇まいの一軒家。季節のケーキや焼き菓子がたくさん並ぶ洋菓子店。Xmasまでのお楽しみである「シュトーレン」は、大きくて食べきれないことも。そこで、手軽に一年中食べられるようにとプチサイズで発売された。マジパンを中心に、ドライフルーツと数種類のスパイス、発酵バターにつけた昔ながらの伝統的な製法で作られる。スパイスが効いていて、鼻に抜ける香りがクセになりそう。

### パティスリーハヤノ

吉川市きよみ野 3-9-5 ☎048-983-4004

営業時間：10:00～18:00 休日：火曜日・水曜日

URL:<http://www.cake-h.com/>



## 吉川産古代米・うるち米を使ったサクサク米粉チップスは後を引く旨さ



「よしかわチップス」200円（税込）紫姫・のり醤油・和風カレー味・一味唐辛子

さくら通り沿いにある巨大煎餅のモニュメントが目印。昭和33年創業の老舗は、草加煎餅製造直売店だ。「よしかわチップス」は、一度揚げてから乾燥して油抜きしているのので、胃もたれしないサクサクの揚げ煎餅。草加煎餅秘伝の醤油は香ばしく、後を引く旨さ。おやつやおつまみにリピーター続出の人気商品だ。主原料全てが埼玉県産で、食品添加物を極力使用せず埼玉県内で製造された“彩の国ふるさと認定食品プレミアム”取得商品。

### 二合半堂まつざわ煎餅

吉川市栄町 708-6 ☎048-982-0305

営業時間：9:00～19:00 / 日・祭日～18:00 休日：不定休



## 二代目店主が心を込めた伝統和菓子と創作和洋菓子が人気の老舗和菓子店



二代目定番菓子いろいろ

今年、創業60周年を迎える老舗和菓子店。地元で愛されている鎮守芳川神社裏門に面した地に移転オープンして1周年となる記念の年だ。若き二代目が精力的に伝統の味を引き継ぎ、和菓子に新たな息吹を吹き込んでいく。なまずまんじゅう、栗まんじゅうなど伝統の味は、ご年配の方に。創作和洋菓子の和だっくわーすふたご姉妹、吉川の郷などパイは若い方に人気だ。おつかい物、贈り物には勿論、ご家庭でのお茶請けにも喜ばれてリピーターが多い。

### 和菓子司 まるしん

吉川市平沼 316-18 ☎048-982-0249

営業時間：9:00～19:00 休日：火曜日

URL: <https://wagashi-marushin.com>



## おうちごはんにおすすめの湯葉。ホットプレートで手軽に一品！



「あま湯葉」50g 250円（税別）

国産大豆を昔ながらの製法で、最良の豆腐に仕上げるこだわりの“とうふ工房”。豆腐作りの素になる豆乳から作られた「あま湯葉」は、大豆本来の旨みが凝縮された濃厚な甘み、香りで、滑らかな口当たり。豆乳独特の青臭さはないので、豆乳嫌いの方にこそ食べて欲しい。「豆乳」も販売している。コロナ渦の“おうちごはん”に、ホットプレートで手軽に作れる手づくり湯葉もおすすめ。作り方は、店主が教えてくれるので、気軽に聞いてみよう。

### とうふ工房 翁

吉川市吉川 648 ☎048-983-1021

営業時間：10:00～18:30 休日：日曜、祝日

URL: <https://102okina.crayonsite.info>



## お茶通が試して飲んで納得し



「農家吞茶」 150g 1,080円（税込）

古来より、お茶の良し悪しの決め手は“合の妙味にあり”と言われてきた。「農家吞茶」は敢えて掛川茶のみにこだわり厳選された掛川茶の良さと、茶葉の見た目より“お茶は飲むもの”と“色味と旨み”を追求し、無駄な手間を掛けずに手頃な価格での味わいを可能にした。お茶好きの方にこそ、是非掛川茶本来の味を堪能してもらいたい。家庭用は勿論のこと、会社関係の業務用に利用する方が多い。多少に関わらず、配達や地方発送もしてくれる。

### 静岡屋

吉川市吉川 1-9-14 ☎048-982-0121  
営業時間：8:00～19:00 休日：不定休



## 生地は、昔ながらの天日干し。炭火手焼きで焼き上げた焼きたての煎餅を工場直売！



天日干し炭火手焼き なまずの里よしかわ名産「名物なまずせんべい」9枚入り 980円（税込）

吉川市総合体育館近くの手焼き工房と併設した店舗には、ここでしか手に入らない煎餅がある。「名物なまずせんべい」は、なまずの形に抜いた特上米の生地を天日干しして、炭火で一枚一枚丁寧に焼き上げた“なまずの里よしかわ推奨特産品”だ。手土産に人気の「焼き風せんまんまる」65個入り 1,190円（税込）は、歯ごたえのある堅焼きで、風船のように膨らんだ空洞が食感を楽しくしている。こだわり商品が豊富だ。

### とよだ商店

吉川市川野 181-1 ☎048-981-3269  
営業時間：8:00～19:00 休日：無休



## お米専門店だからこそ！良質の玄米を選びその米に合った精米をする美味しさ



魚沼産コシヒカリ「津南町認証米」  
5kg 3,500円（税込）

創業は昭和5年、吉川に根差した“まちのお米屋さん”だ。毎年20種類以上の新米を実際に試食して吟味した上で、納得のいく美味しいお米だけを提供している。今年のお勧めは、魚沼産コシヒカリ「津南町認証米」。澄んだ空気と澄んだ水、豊かな自然に囲まれた津南町。魚沼産コシヒカリの中でも最上級の逸品だ。炊きたては勿論のこと、冷めてからでも美味しい。特別な味わいを是非試して欲しい。5kgより無料で配送してくれる。

### 染谷米穀店

吉川市平沼 187 ☎048-982-0006  
営業時間：9:00～19:00 休日：日曜日



## 吉川でしか買えない飲み口のよい辛口の酒



「なまず御前」 720ml 1,477円（税込）  
※お酒の取り扱い、病院前の本店にて。

吉川中央総合病院内の売店として営業。イトインコーナーもあり、来院者のオアシスとなっている。吉川大吉ブランド「なまず御前」は、吉川産米“五百万石”を使った純米酒。富山の老舗酒造若駒酒造場で醸造された辛口のキリッとした飲み口の酒だ。ペットボトルの水やビールなど重いもの、食料品や日用品などを、ご自宅や会社など希望の場所に配達してくれる。配達指定日の前日までに発注を。“昔ながらのまちの御用聞き”は今も健在だ。

### 木の下商店 吉川中央総合病院売店

吉川市平沼 111 ☎048-982-0160  
営業時間：（月～金）8:00～19:00（土）8:00～17:00 休日：日曜日  
URL:<https://syoten-kinoshita.com>



## 家族で楽しくおうちごはん。新鮮な食材を玄関先までお届け！



玄関先までお届け

全国グループのヨシケイは、静岡本部で毎週栄養バランスのよいメニューを栄養士が作成。そのレシピに基づいた食材を各家庭に直接お届けしている。保冷材を入れて玄関先に届けてくれるので、共働きや外出での留守宅でも安心だ。子育てママ、お年寄りの家庭、単身者と、メニューの幅が広がり買い物をしなくて済むと好評だ。お得なお試しセットもある。「配布無料カタログ」には、1週間分のメニューとレシピが掲載されていて献立の参考に便利だ。

### ヨシケイ東埼玉

吉川市南広島 224 ☎0120-093-020  
営業時間：8:45～18:00 休日：土曜日、日曜日  
URL:<http://www.yoshikei-hsa.com>



## なまズの里よしかわ推奨特産品も買える「吉川市観光案内所」



なまズの里よしかわ「推奨特産品」

吉川市のシンボルである“なまず”。なまズの里よしかわ推奨特産品で、なまずをモチーフとした煎餅、サブレ、饅頭、最中、どら焼き、箸置き、キーホルダー、ストラップ、カードケースなどが取り揃えてある。毎週金曜日には、吉川の老舗料亭、花家、福寿家、ますや3社の「なまズのたたき」（2個入り400円税込）も週替わりで販売。吉川のお土産、観光について気軽に相談できる観光案内所で、「よしかわガイドブック」や市からのお知らせも常備している。

### ラッピーランド

吉川市木売 1-7-17 ☎048-983-7020  
営業時間：10:00～17:00 休日：年中無休  
URL:<http://yoshikawa-kankoukyoukai.com/tokusanbutsu/>



## マスクや除菌剤などコロナ対策グッズが幅広く豊富に揃うカマニ！



マスクとマスクに関わるものいろいろ

衣料品から日用品、家庭用品、食品まで生活必需品を幅広く取り揃えた激安バラエティストア。必要不可欠となった「マスク」は、不織布、綿、シルク、ウレタンなど各種素材の他、除菌、発熱、冷感など機能性、レースなどファッション性やカラーバリエーション、子ども用キャラクター、「なまりんマスク」など多彩だ。マスク除菌スプレー、マスクストッカーなど関連商品も豊富に揃う。もちろん不織布マスクも地域随一の品揃えと安さで提供中！

### バラエティストアー カマニ

吉川市平沼 1-13-15 ☎048-982-0027

営業時間：9:30～19:00 休日：祝日以外の月曜日

URL:<http://kamani.jp>



## 毎日の健康に！保険薬局専売商品の健康食材



お米に混ぜて炊くだけ「もっちり麦」490円（税別）

「もっちり五穀」649円（税別）

吉川中央病院近くに開業60年余。“まちの薬箱”として、処方箋調剤、一般薬の他、介護用品、健康食品など取り扱いの品揃えが豊富だ。「もっちり麦」「もっちり五穀」の原料である大麦は、食物繊維が豊富でコレステロールや血糖値の上昇を抑制する効果があるといわれている。ご飯を炊くときに加えるだけなので、手軽に毎日続けられる。健康によいものを取り入れたいけれど、サプリメントなどでは続かなかった方、健康に気遣う方にオススメ。

### 中里薬局

吉川市平沼 134 ☎048-982-0049

営業時間：9:00～19:00 休日：日曜日、祝日

URL:<http://www.kusurinomadoguchi.com/saitama/s171875>



## お肌の悩みなど気軽にご相談を！あなたのための“まちの化粧品屋さん”



「ハンドマッサージ」（両腕・ひじから下）20分

1,000円（税別）

“キレイになれることを楽しんでいただく”をコンセプトに、肌の悩み、化粧品に関することなど、気軽に安心して相談できるアットホームな化粧品屋さん。「ハンドマッサージ」は、リンパの流れを良くすることで、疲れが取れるだけでなく血色が良くなることで綺麗な手に。身体も心も癒される。パソコン作業や家事で疲れた方にオススメ。取扱商品は、SHISEIDO、コーセー プレディア、カバーマーク、ハリウッド、シエルクレールなど化粧品の他、健康食品、白髪染めなどもあり。

### コスメ&エステ みき

吉川市栄町 697 ☎0120-1414-68

営業時間：10:00～19:00 休日：日曜日、月曜日

URL:<http://cosme-miki.info/>



## 塗料、塗装のアドバイザー誰に聞いたらいいかわからないことを一緒に解決！



「接触感染対策シート」3枚入り 1,200円（税込）

塗料の卸、小売り専門店。リフォーム業者や塗装業者への卸、塗装工事を請け負っている。戸建てのリフォームや、塗装工事に関する疑問にもセカンドオピニオンとして無料で相談に応じてくれる。「接触感染対策シート」は、自然素材の消石灰（しっくい塗料）をコーティングした抗菌・抗ウイルスシート。ドアノブや手すりに切って貼るだけで、付着したウイルス・細菌を99.9%減少させる。約6ヶ月間効果が持続。事前に電話注文で、吉川市内のみ配達対応あり。

### 山口塗料商会

吉川市平沼 634-1 ☎048-971-6239  
営業時間：8:30～18:00 休日：土日祝日  
URL:<http://www.yamaguchi-paint.co.jp>



## 大切なお客様と従業員を守る透明アクリルパーテーション



「飛沫防止パーテーション守姫（まもりひめ）」6,000円（税別）

LED防水蛍光灯などを製造販売しているメーカーとして、コロナ禍でお役に立てる商品をと開発したのが「飛沫防止パーテーション守姫」だ。素材、技術を活かして、透過率93%のアクリル板、土台のスチール銅板の金具にアクリル板を挟んで自立させる簡単な組み立て式。サイズは、600mm×900mm。対面式の営業シーンに不可欠な感染症対策グッズとして、大切なお客様と従業員の皆さまを守ってくれる。吉川市内で、月～金 10:00～17:00に直販可能。

### アイデックスインターナショナル 関東事業所

吉川市美南 2-8-1 ☎048-984-3311  
営業時間：9:00～18:00 休日：土、日、祝日  
URL:<http://www.aidex-international.net/>



## コロナに負けない抗菌畳で快適な生活を！

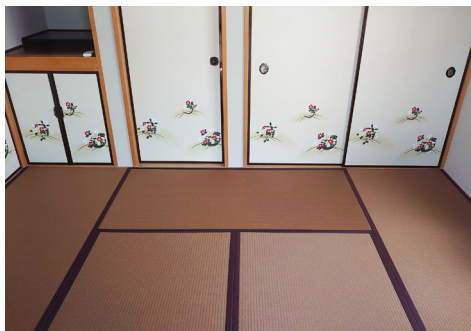

抗菌畳表「セキスイ美草引目グリーン抗菌縁付き」新床1帖17,500円（税別）表替1帖13,500円（税別）カラープラス

創業より117年の伝統を守りながら、畳づくりを中心に、健康で安らぎのある空間を提供している。コロナ禍の生活を快適にするためには、「抗菌畳」がオススメ。また介護、高齢者のご利用には「介護畳」もある。「畳ドクター」がお客様のご要望や時代のニーズに合わせ、ご納得のいく畳を提供する。畳ドクター認定証 No.01019（2010年5月1日）

### 竹内産業

吉川市吉川 1-14-3 工場：吉川市吉川 1-20-6 ☎048-982-0231  
営業時間：8:00～18:00 休日：日、祝日  
URL:<http://www.takeuchi-sangyo.com/>



## 個人店ならではの顔の見える安心感 ひとつひとつを扱うので満足の仕上りに！



「ドライクリーニング」背広上下 1,320 円（税込）～  
ズボン 495 円（税込）～ ネクタイ 385 円（税込）  
～

洗いから仕上げまで、店内でひとつひとつ丁寧に仕上げしてくれる“まちのクリーニング屋さん”。着物やデザイン性の高いものは石油系溶剤、汚れが目立つものは洗浄力の高いパークドライと、「ドライクリーニング」は、お召し物によって適した方法を見極めて提案してくれる。取次店では色分けのみが多いが、個人店だからこそ素材によって方法を変えてくれるので安心してお任せできる。利用者の紹介による新規利用者が増えているのは信頼の証だ。

### スピードクリーニング石居

吉川市保 756-18 ☎048-982-3598

営業時間：8:00～19:00（日曜日 10:00～19:00） 休日：月曜日



## 安心施工で低価格！汚れが酷くても追加料金なし

部屋を見渡せば不用品が溢れている。散らかった部屋をどうしていいのかわからない。キッチン、お風呂、ガラス、水垢の鏡、そしてレンジフードと、水回りのこびり付いた汚れ。体力的に自分ではできない。忙しくて時間がとれない。そんな“おうちの困った”は、プロにお任せするのもひとつ。安心施工で低価格、汚れが酷くても追加料金は発生しない。ご近所様割引は、同日の注文で双方ともに 10%割引が受けられるお得なサービス。是非お試しを。

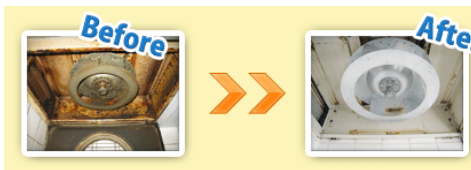

身近な汚れもプロにお任せ「レンジフードクリーニング」12,000 円（税別）

### ハウスクリーニング シンカワ

吉川市上笹塚 2-4 ☎048-982-9597

営業時間：9:00～18:00 休日：日曜日（FAX は 24 時間受付）

URL:<http://shin-kawa.com>



## 限定モデルの腕時計がある専門店



右：大坂なおみチャンピオンモデル「CITIZEN ワールドタイム」63,800 円（税込） 左：「なまりん腕時計」16,500 円（税込）

世界限定品の「CITIZEN ワールドタイム」は、大坂なおみ選手が全米オープンで優勝した時に使用していたチャンピオンモデル。本数が少なく入荷は珍しい。吉川市のイメージキャラクター“なまりん”をあしらった「なまりん腕時計」は、限定 200 本の吉川市公認品。普段使いから希少品まで 1,000 本の品揃えは、他では見つからなかった限定品が手に入るかも。気になるものは、是非お問い合わせを。時計修理技能士が、大切な時計の修理も引き受けてくれる。

### 山崎時計宝飾メガネ店

吉川市吉川 1542-1 ☎048-982-0217

営業時間：9:00～19:00 休日：水曜日





## パソコンの困った！は、頼りになる専門家に気軽にご相談を！

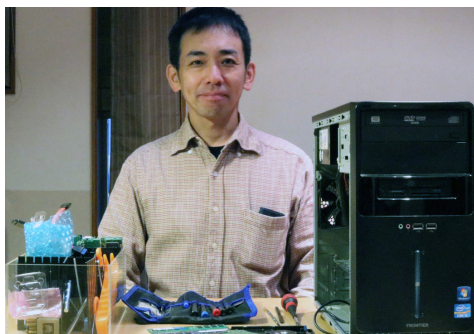

パソコンのサポート「パソコンの健康診断」20分  
5,000円(税別)～

パソコンの使い方からトラブル処理まで、親切丁寧に対応してくれるパソコンの専門家。突然起動しなくなったり、何年も使っていて調子が悪い時、修理した方がよいのか買い替えた方がよいのか悩むところだ。そんな時に、「パソコンの健康診断」によって判断してくれる。新しいパソコンを購入した時は、初期設定、旧パソコンのデータ移行、ウイルス対策ソフトの再インストール、お気に入りサイトの移行、アプリの再設定など、細々と対応してくれる。

### テクノキャット

吉川市吉川 176 ☎048-983-0127  
営業時間：10:00～21:00 休日：不定休  
URL:<https://technocat.yam9.org>



## 安心・キレイ！ベテラン職人があなたの洋服を再び着られるように素敵にリメイク



Gパン：丈つめ 800円(税別)～ 紳士スラックス：  
ウエスト出し・つめ 1,800円(税別)～

JR 吉川駅南口から徒歩 10 分。ドラッグセイム吉川高久店隣り、けやき通りに面した洋服のお直し専門店。20 年以上経験のあるベテラン職人が、サイズが合わなくなった、デザインを変えたいなど、希望に合わせて洋服をリフォームしてくれる。冠婚葬祭の礼服やドレスのサイズ直し、Gパンの丈つめ、紳士スラックスのウエスト出し、つめ、学生スカートの裾の丈つめの他、袖の形を変えたいなど、デザイン変更にも応じてくれる。見積り無料で気軽に相談できる。

### 洋服のお直し すずらん

吉川市高久 2-7-5 ☎048-982-1896  
営業時間：10:00～18:30 休日：水曜日  
URL:<https://onaoshi-suzuran.jimdo.com/>



## 最高のアフターフォローは街の魅力をもっと上げること！



不動産のスペシャリスト“宅建マイスター”の店

吉川市のこと、特に美南地区のことなら一度は相談したい不動産のスペシャリスト。“住まう” ことに関して、常に新しい情報を収集し、数々の専門資格を基に的確な知識を提供している。高齢者が増加し相続や防犯対策についての相談も増えている。家もよし、人もよし、地域もよしと、快適な住まいのために不動産を通じた支援にも力を入れている。お客様の笑顔のために、住んでよかった吉川のために、地域活動にも力を入れている熱血漢だ。

### 吉川美南不動産

吉川市美南 5-31-9 ☎048-940-3730  
営業時間：10:00～18:00 休日：不定休  
URL:<http://www.yoshikawaminami.co.jp>



## 地域密着で日本一親切的な町の不動産業を目指す



住まいのパートナー「空き家・空地解消の相談に乗ります」

吉川南中学校前、オレンジ色のドアが目印。地域密着の不動産サービスを目指し、空き家、空地の解消に全力で取り組んでいる。空き家を取り壊して空地にした場合、固定資産税が6倍になることから、そのまま建物が風化し社会問題となっている。空き家、空地は、売却か賃貸かを無料で相談に応じる。賃貸に出す際のリフォーム費用、整地費用の捻出に、一時的立替えも可能。売却希望には、無料査定を実施。困ったときは、まず相談を！

### オレンジハウス

吉川市保 717-2 奥村荘 103号 ☎048-981-4646  
営業時間：9:00～18:00 休日：水曜日  
URL:<https://orange-house.com>



## 良いスタートは、朝の目覚めから！眠りのプロが、ぴったり枕を作ります。



「調節のできる枕」9,800～35,000円（税別）

やさしく首を支え、カラダに負担のかからない枕が50種類以上揃う「眠りの専門店」。

睡眠科学研究所公認のピロアドバイザーが、頭や首などを測定して、好みの枕をフィットするよう調整。使ってみてぴったりしない時でも、無料調節や除菌などアフターケアも万全です！睡眠コンサルタントにお気軽にご相談くださいね。

### まくらと寝具の専門店 西川チェーン いわひらや

吉川市平沼 1-9-15 ☎048-982-0326  
営業時間：10:00～18:30 休日：水曜日  
URL:<https://iwahiraya.com/>



## 患者さんの利便性を第一に 土日祝も19時30分まで診察



新築移転を機に診察ユニット、インプラント治療の機器類、デジタルエックス線撮影装置まですべて一新

吉川市で28年の実績。一般歯科、口腔外科、矯正歯科、小児歯科と科目ごとに専門の医師が担当する。診察ユニットは、オープンスペース5台、インプラントや矯正治療に使う個室が1台。院内は開放的で明るく、車イスやベビーカーが通れるスロープ、介添えも入れるトイレ、キッズスペースには絵本やぬいぐるみも備えている。祖父母から孫まで何世代も一緒に通院する家族も多く、長年親しまれている歯科医院だ。訪問治療の紹介もしてくれる。

### よしかわファミリー歯科クリニック

吉川市平沼 1598-1 ☎048-983-2777  
営業時間：10:00～13:30 / 15:00～19:30 休日：木曜日  
URL:<https://yoshikawa-family-shika.doctorsfile.jp/>



## 小顔になりたい方にお勧めの美顔鍼 むくみ、たるみ、リフトアップにも

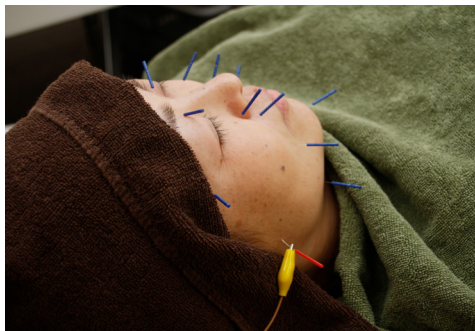

「美顔鍼」2,600円(税込)+「パルス」500円(税込)

個々の症状に合わせて、熟練の手技を施す整骨院。ほぐし・マッサージをメインに、鍼灸施術ストレッチ、美容鍼、ボディメイクなど、幅広く対応している。近郊ではココだけの「美顔鍼」は、髪の毛ほどの鍼で顔のツボを刺激し、血行やお肌のターンオーバーを促す。むくみ・たるみ・シワ・目のくまなど、お肌の悩みをお持ちの方にオススメ。また、パルス（刺した鍼に通電する電気鍼）の使用で、より効果が期待できる。小顔になりたい方は、週1回を目安に。

### 吉川中央整骨院

吉川市吉川団地 1-7-103 ☎048-972-4118

営業時間：9:00～13:00 / 15:00～19:00

休日：土曜午後、隔週土曜日、日曜、祝日

URL:<https://www.yoshikawachuo.com/>



## 表情筋を鍛えて気になるタルミを改善！



「リフティング美顔」120分1回16,500円(税込)＜内容＞クレンジング→毛穴・角質除去クレンジング→脂肪燃焼→筋肉リフティング→美容液導入→保湿パック

マスクをする日常のため、いま口元の乾燥によるトラブルが増えている。タルミ、シワなど、高価な化粧品を使っても満足できない方にオススメなのが「リフティング美顔」だ。老化の原因である表情筋の衰えに対して、顔面麻痺の治療として医学的に考えられた独自のリフティングメソッドにより、肌の深部に直接働きかけて根本から若々しくハリのあるお顔を取り戻すケアだ。マシンを使って効果的に細胞の活性化を図り筋肉を鍛えることで皮膚にハリが出てくる。

### たるみ・しわ・小顔専門美顔サロン ヴェルーチェ

越谷市南越谷 1-2917-1 グランドール K706 ☎048-971-5185

営業時間：10:00～20:00（最終受付18:00） 休日：不定休

URL:<https://salon-beluce.net>



## パサつき乾燥でお悩みの方はプロのお手入れで髪質改善！



「Jalire トリートメントシステム」3,000円(税別)～

安心安全な素材でヘアケアしてくれる美容室。パサつき、ハリ、コシでお悩みの方は、相談してみませんか？「Jalire（ジャリル）トリートメントシステム」は、髪質に合わせたヘアプロテインによるプロのお手入れで、髪本来がもつ輝きを実現してくれる。Jalireは、年齢を重ねるとともに現れる髪の変化、“うねり”や“ツヤ”“髪質強度”の低下に着目して、髪の内部まで補修することでヴァージンヘアのようなすこやかで扱いやすい“なりたい髪質”へ近づけてくれる。

### Hair Art ROCO Factory

吉川市保 1-30-1 ロコビル 2F ☎048-982-0222

営業時間：9:30～18:30 休日：火曜日、第1第3月曜日

URL:<https://www.roco-hair.com>



## はじめの一步は楽しく元気に！保護者と一緒に楽しみましょう



「キッズクラス」社交ダンス・バレエ・ヒップホップ  
月4回 4,400円(税込) ※入会金6,000円のところ  
「パパママ応援」提示で無料

初心者から競技選手、子どもからご年配の方まで多彩なクラスがある社交ダンス教室。「キッズクラス」は、初めてダンスに触れる未就学児から小学生が対象のクラス。やっている子どもが楽しい、見ている親も楽しいと、親子の一体感が得られる。一緒に成長するきっかけにもなり、「ラテンエクササイズ」「ダイエットプログラム」を始めるお母さんも。オンラインレッスンもあり。十分な換気、ソーシャルディスタンスを保ち安全に考慮したレッスンは好評だ。

### Y's ダンスアカデミー

吉川市保 1-3-4 キングプラザ吉川駅前ビル 3F ☎048-971-8499  
営業時間：<月～金>10:00～21:00(予約制)<土>10:00～18:00(予約制)  
休日：日曜・祝日  
URL:<http://www.ys-dance-academy.com>



## 新しい生活様式にマッチしたトレーニング環境で心身のバランスを整えよう！



プライベートセッション 1回7,850円(税込)  
5回チケット 33,000円(税込)

しなやかなココロとカラダをつくるために、ピラティスやヨガを普段の生活に取り入れて欲しい。少人数制なので安心安全。マニティ以外の全クラスをオンラインでも受講できる。「プライベートセッション」は、モデルや女優がインスタ等で度々紹介しているピラティス専用マシンを使ったオーダーメイドのマンツーマンセッション。個々の体調や要望に合わせた全身のストレッチと体幹トレーニングができる。スタジオ貸切のグループでのプライベートレッスンもある。

### Studio Mutter Pilates&Yoga (スタジオムッター ピラティス&ヨガ)

吉川市高富 1-5-11 けやき通りウエルズD ☎090-2742-8807  
営業時間：9:00～21:30(レッスン枠あり) 休日：年末年始  
URL:<http://www.studio-mutter.com>



## 吉川市内小学校指定たいそう服など入学準備がすべて揃う！



吉川市内小学校指定(名札付)たいそう服・うわばき・通学帽・紅白帽など

小学校の入学を控えた皆さんに、吉川市内小学校指定たいそう服など、すべてが揃う用品店。名札付たいそう服、うわばき、安全帽子、紅白帽子など、入学準備に必要なものはすべて取り揃えている。新入学購入時に限り合計金額から5%割引の“ご入学おめでとう！セール”も開催している。試着もできるので、お子さんと一緒にの来店がオススメ。お品物は、その日のうちに持ち帰りが可能だ。在庫切れの前に、早めの来店、ご注文を。

### Campus Shop サンスポーツ

吉川市保 669 ☎048-982-1101  
営業時間：9:30～19:00 休日：水曜日



# 拡大図



# 拡大図



# 加盟店Map

